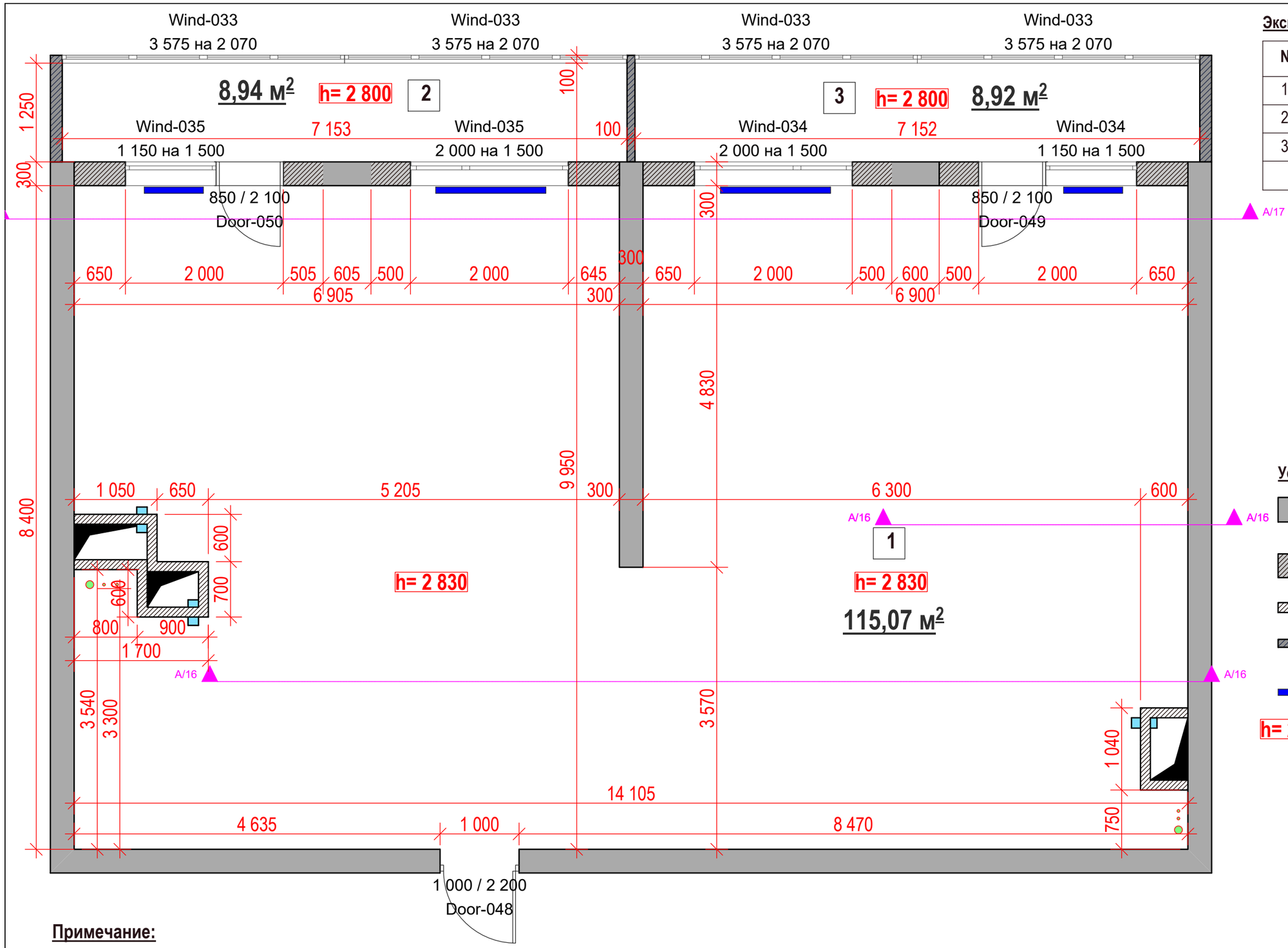

Экспликация помещений:

№	Наименование помещения	м2
1.	Помещение	15,07 м2
2.	Лоджия	8,94 м2
3.	Лоджия	8,92 м2
	ИТОГО	133,00 м2

Условные обозначения:

- -стены несущие монолитные
- -перегородки не несущие из газоблоков/пенобетон
- -перегородки не несущие из кирпича
- -перегородки на лоджии - ЦСБ
- -радиатор отопления
- h= 2 830 -высота потолков от черновой стяжки.
- -вентканал

Примечание:

1. Стяжка в помещении черновая. Для разводки коммуникаций допуск +100мм.
2. Существуют стены их пенобетона(под демонтаж) и ЖБ части.
3. Вентиляционные стояки из кирпича, под демонтаж.
4. Электроустановочные приборы под всеми окнами.
5. Канадизация и водоснабжение не разведены.
6. Входная дверь под замену.

				МЖК по адресу: Москва, , Нагатинский пр-д, д.11, к.1, 17эт, кв.464		
Дизайнер	Быкова Ю.А.			Квартира № 464	Стадия	Лист	Листов
					П	1	
				Обмерочный план. М 1:50		

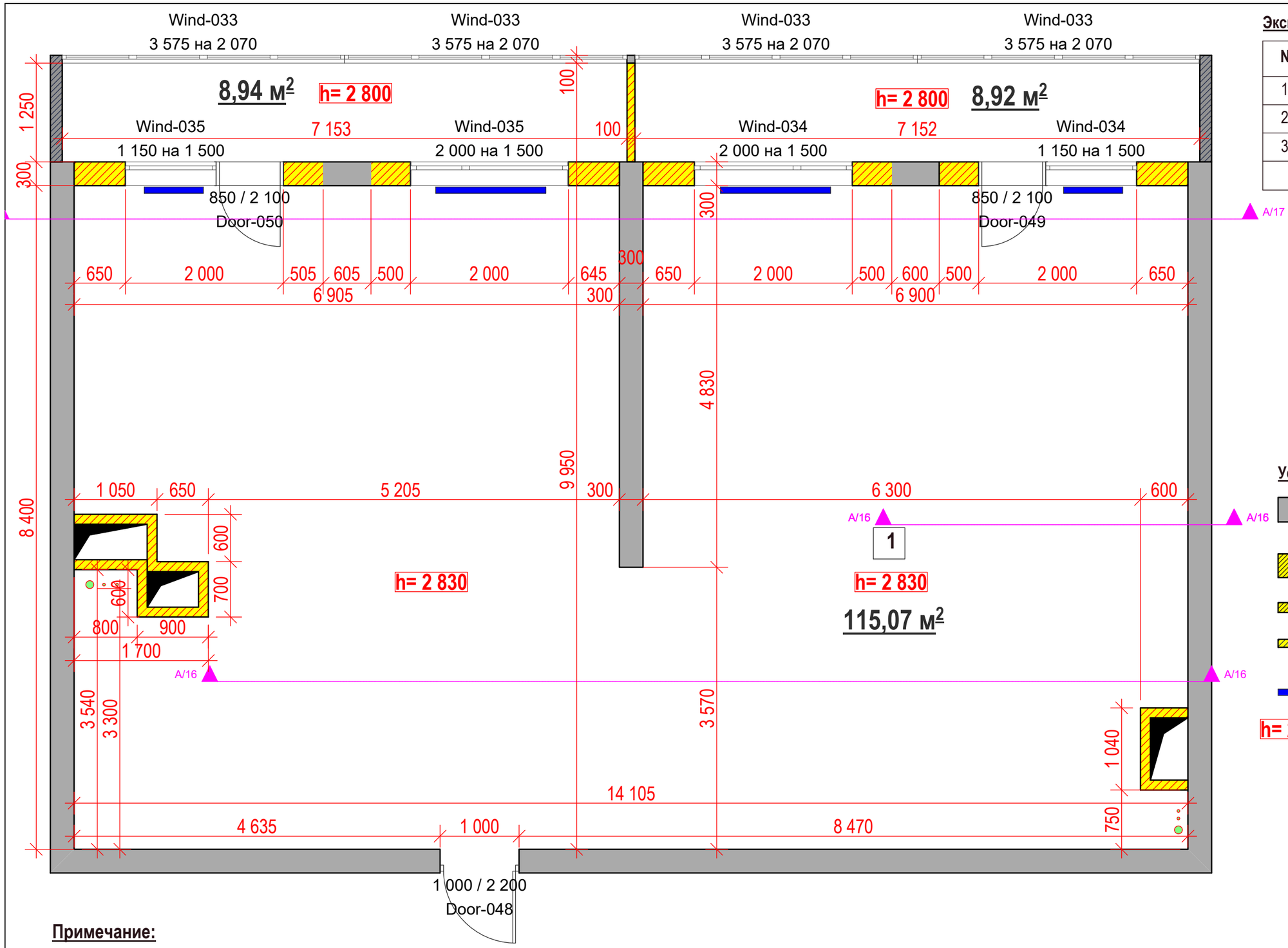

Экспликация помещений:

№	Наименование помещения	м2
1.	Помещение	15,07 м2
2.	Лоджия	8,94 м2
3.	Лоджия	8,92 м2
	ИТОГО	133,00 м2

Условные обозначения:

-стены несущие монолитные

-перегородки не несущие из газоблоков

-перегородки не несущие из кирпича

-перегородки на лоджии - ЦСБ

-радиатор отопления

h= 2 830 -высота потолков от черновой стяжки.

Примечание:

1. Стяжка в помещении черновая. Для разводки коммуникаций допуск +100мм.
2. Существуют стены их пенобетона(под демонтаж) и ЖБ части.
3. Вентиляционные стояки из кирпича, под демонтаж.
4. Электроустановочные приборы под всеми окнами.
5. Канадизация и водоснабжение не разведены.
6. Входная дверь под замену.

				МЖК по адресу: Москва, , Нагатинский пр-д, д.11, к.1, 17эт, кв.464		
Дизайнер	Быкова Ю.А.			Квартира № 464	Стадия	Лист	Листов
					П	1	
				План демонтажа перегородок. М 1:50		

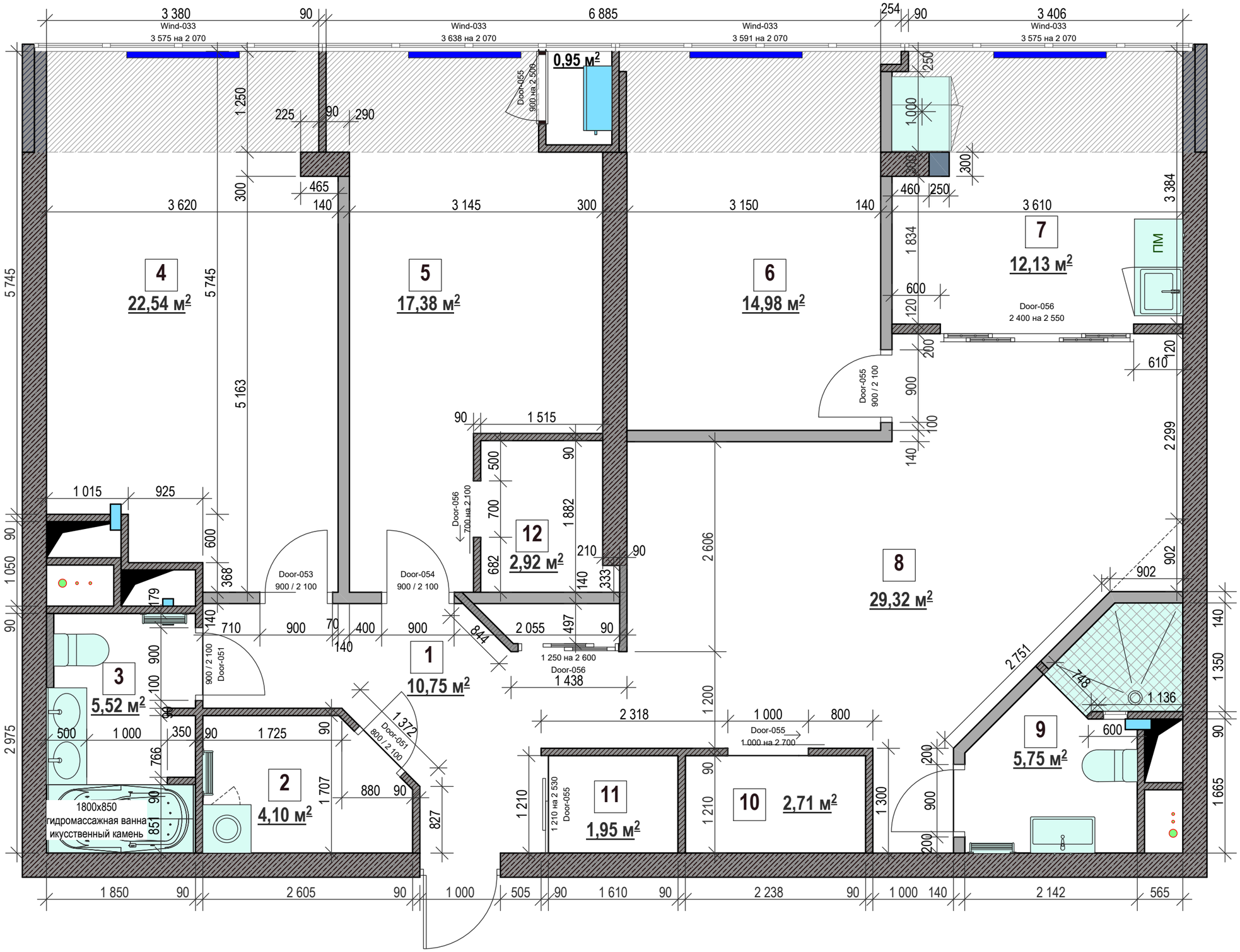

Экспликация помещений:

№	Наименование помещения	м2
1.	Прихожая	10,75м2
2.	Гладильная/постирочная	4,08 м2
3.	Ванная комната	5,52 м2
4.	Детская/2 ребенка/	22,54 м2
5.	Спальня	17,38м2
6.	Комната старшей дочери	14,98 м2
7.	Кухня	12,13 м2
8.	Гостиная/Столовая	29,31 м2
9.	Санузел с душем	5,74 м2
10.	Кладовая	2,71 м2
11.	Гардеробная	1,95м2
12.	Кладовая 2	2,92м2
	ИТОГО	133,00 м2

Условные обозначения:

- -звукоизоляция стен
- -стены несущие монолитные 300мм
- -перегородки не несущие из кирпича 140мм
- -перегородки не несущие из газоблоков 90мм
- -радиатор отопления
- h= 2 830 -высота потолков от черновой стяжки.
- -вентканал
- -Зона лоджии(утепление, теплый пол)

Примечание:

1. Стяжка для разводки коммуникаций +100мм. Высота до перекрытия +2.730мм.
2. Стены из пазогребневых блоков 80мм и кирпич 120мм. (с учетом штукатурки 90/140).
3. Вентиляционные и канализационные стояки обложить пазогребневым блоком 80мм.

				МЖК по адресу: Москва, , Нагатинский пр-д, д.11, к.1, 17эт, кв.464		
Дизайнер	Быкова Ю.А.			Квартира № 464	Стадия	Лист	Листов
					П	1	
				План перегородок. М 1:50		

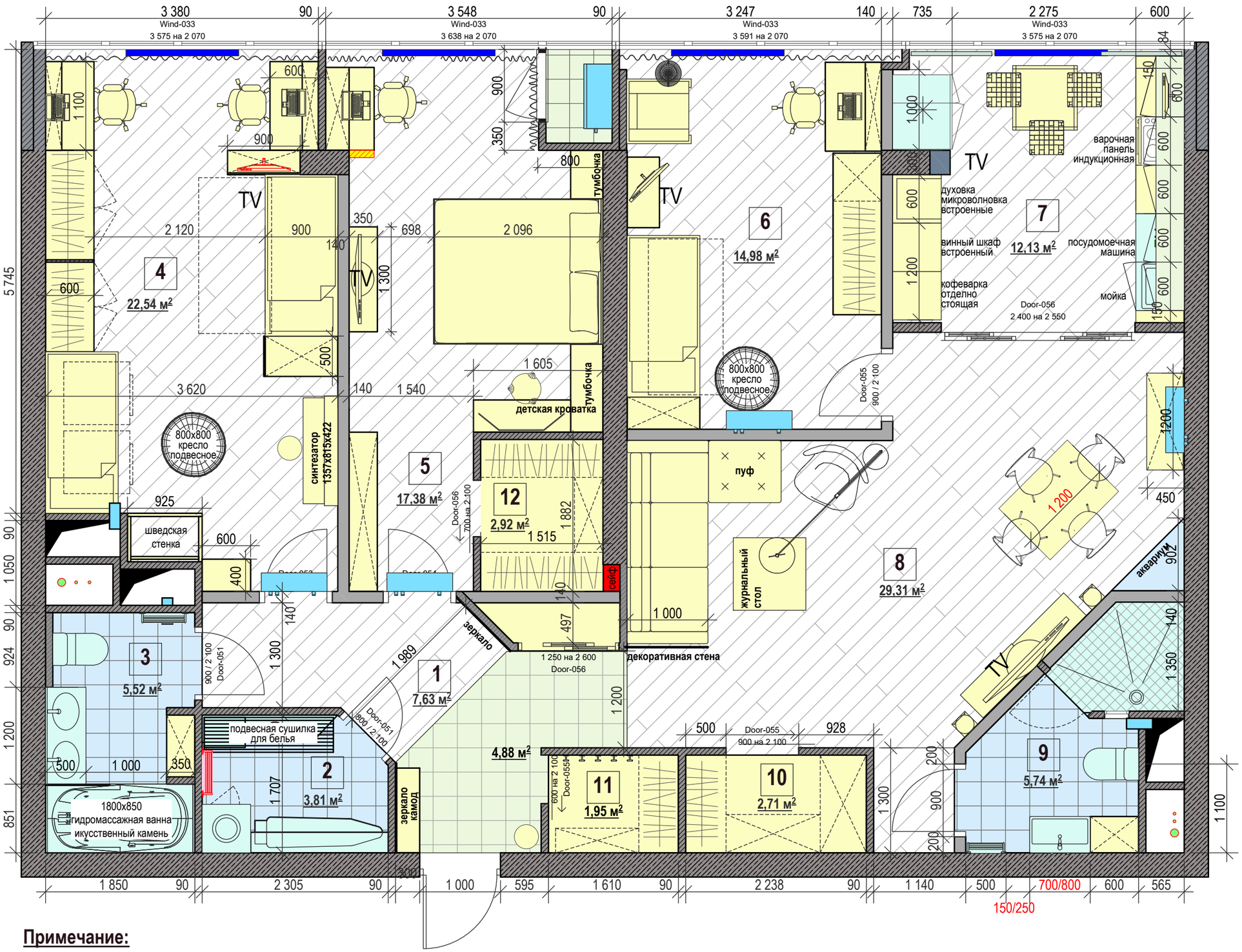

Экспликация помещений:

№	Наименование помещения	м2
1.	Прихожая	12,80м2
2.	Гладильная/постирочная	4,08 м2
3.	Ванная комната	5,52 м2
4.	Детская/2 ребенка/	22,54 м2
5.	Спальня	18,46м2
6.	Комната старшей дочери	14,53 м2
7.	Кухня	12,13 м2
8.	Гостиная/Столовая	29,74 м2
9.	Санузел с душем	6,10 м2
10.	Кладовая	3,38 м2
11.	Гардеробная	2,41м2
12.	Кладовая 2	2,41м2
	ИТОГО	133,00 м2

Условные обозначения:

- -звукоизоляция стен
- -стены несущие монолитные 300мм
- -перегородки не несущие из кирпича 140мм
- -перегородки не несущие из газоблоков 90мм
- -радиатор отопления
- h= 2 830 -высота потолков от черновой стяжки.
- -вентканал
- -полотенцесушитель эл-кий
- -полотенцесушитель водяной
- -кондиционер/вн. блок/

Примечание:

1. Стяжка для разводки коммуникаций +100мм.
2. Стены из пенобетона90мм и кирпич 140мм.
3. Вентиляционные стояки из кирпича, под демонтаж.
4. Электроустановочные приборы под всеми окнами.
5. Канадизация и водоснабжение не разведены.
6. Входная дверь под замену.

				МЖК по адресу: Москва, , Нагатинский пр-д, д.11, к.1, 17эт, кв.464			
Дизайнер	Быкова Ю.А.			Квартира № 464	Стадия	Лист	Листов
					П	1	
				План расстановки мебели и оборудования. М 1:50 вариант от 25.12.18			

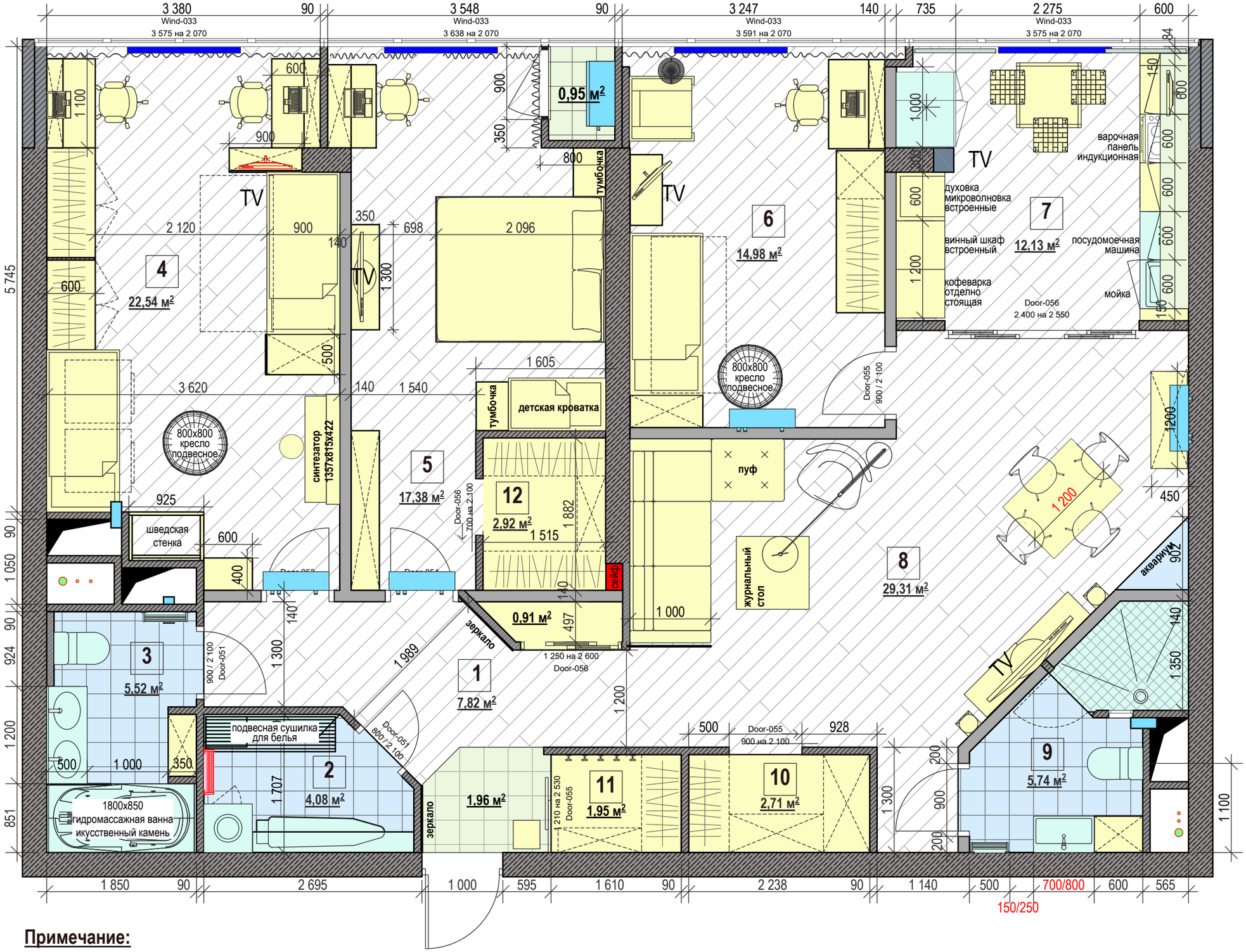

Экспликация помещений:

№	Наименование помещения	м2
1.	Прихожая	10,75м2
2.	Гладильная/постирочная	4,08 м2
3.	Ванная комната	5,52 м2
4.	Детская/2 ребенка/	22,54 м2
5.	Спальня	17,38м2
6.	Комната старшей дочери	14,98 м2
7.	Кухня	12,13 м2
8.	Гостиная/Столовая	29,31 м2
9.	Санузел с душем	5,74 м2
10.	Кладовая	2,71 м2
11.	Гардеробная	1,95м2
12.	Кладовая 2	2,92м2
	ИТОГО	133,00 м2

Условные обозначения:

-звукоизоляция стен

-стены несущие монолитные 300мм

-перегородки не несущие из кирпича 140мм

-перегородки не несущие из газоблоков 90мм

-радиатор отопления

h= 2 830 -высота потолков от черновой стяжки.

-вентканал

-полотенцесушитель эл-кий

-полотенцесушитель водяной

-кондиционер/вн. блок/

Примечание:

1. Стяжка для разводки коммуникаций +100мм.
2. Стены из пенобетона90мм и кирпич 140мм.
3. Вентиляционные стояки из кирпича, под демонтаж.
4. Электроустановочные приборы под всеми окнами.
5. Канадизация и водоснабжение не разведены.
6. Входная дверь под замену.

				МЖК по адресу: Москва, , Нагатинский пр-д, д.11, к.1, 17эт, кв.464			
Дизайнер	Быкова Ю.А.			Квартира № 464	Стадия	Лист	Листов
					П	1	
				План расстановки мебели и оборудования. М 1:50 вариант от 25.12.18			

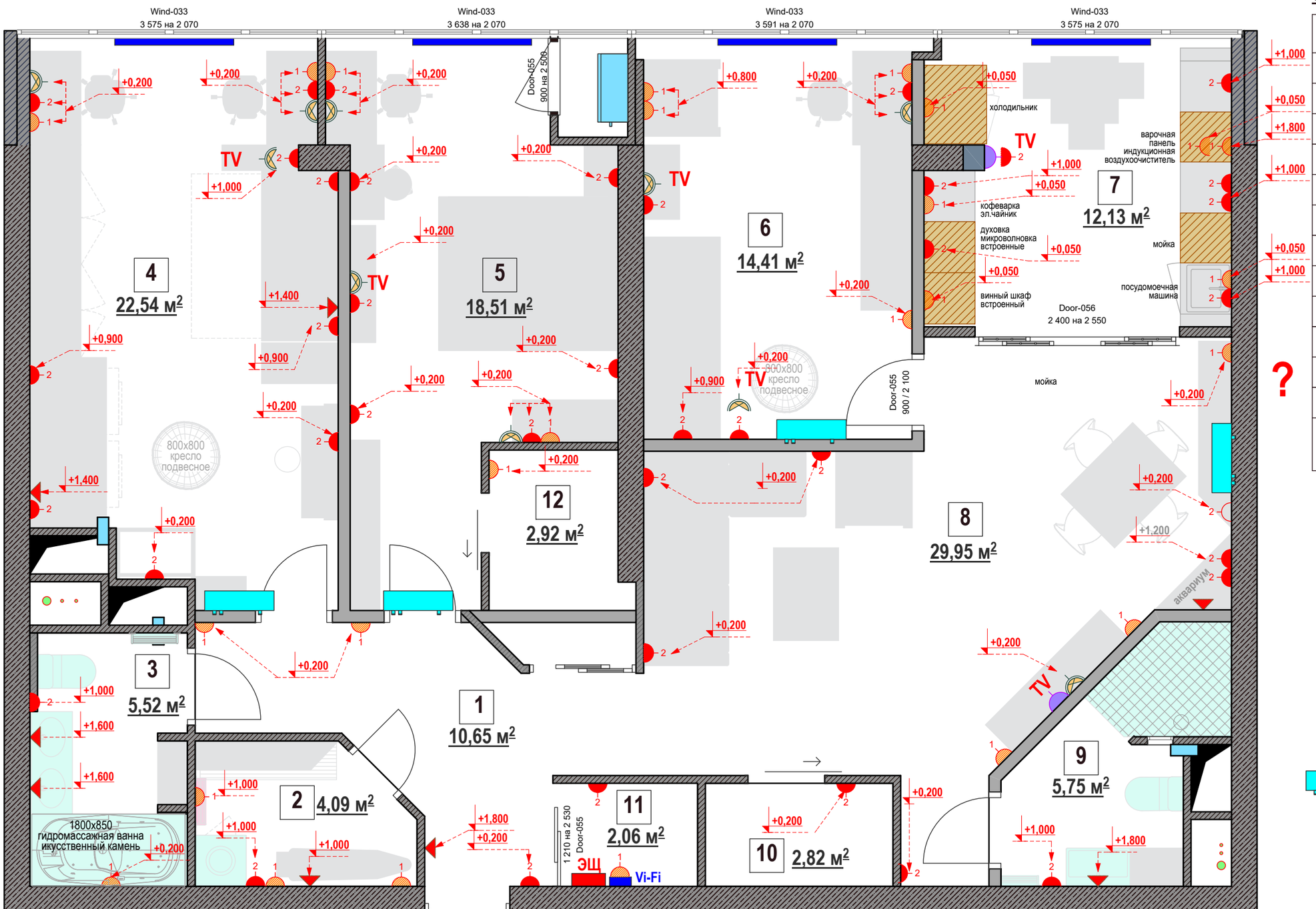

Экспликация помещений:

№	Наименование помещения	м2
1.	Прихожая	10,75м2
2.	Гладильная/постирочная	4,08 м2
3.	Ванная комната	5,52 м2
4.	Детская/2 ребенка/	22,54 м2
5.	Спальня	17,38м2
6.	Комната старшей дочери	14,98 м2
7.	Кухня	12,13 м2
8.	Гостиная/Столовая	29,31 м2
9.	Санузел с душем	5,74 м2
10.	Кладовая	2,71 м2
11.	Гардеробная	1,95м2
12.	Кладовая 2	2,92м2
	ИТОГО	133,00 м2

Условные обозначения:

-бытовые приборы

-розетки одинарные/двойные

-розетка INTERNET

-розетка TV, антена

-вывод для подсветки

-кондиционер

-роутэр

-электрощит

Legrand Valena Life
алюминий

Примечание:

1. Привязки розеток даны по центральной оси. Отм. даны от "чистого" пола (+0,00).
2. Розеточную сеть выполнить скрыто в слое подготовки пола и в штробах стен в тяжелой ПВХ гофротрубе П20.
3. Розеточную сеть выполнить в кабельканалах105х50мм.
4. Все скрытые работы по прокладке кабелей в стенах выполнить строго вертикально.
5. Все не отмеченные розетки на отм. +0,200 от ч/пола.
6. Стяжка для разводки коммуникаций +100мм. Высота до перекрытия +2.730мм.
7. Роутер VI-FI связи и электрический щит установлены в гардеробной №13 над обувницей на высоте 1600ммот ч/пола.

Корректировка 25.12.18

				МЖК по адресу: Москва, , Нагатинский пр-д, д.11, к.1, 17эт, кв.464		
Дизайнер	Быкова Ю.А.			Квартира № 464	Стадия	Лист	Листов
					П	1	
				План расстановки розеток. М 1:50		

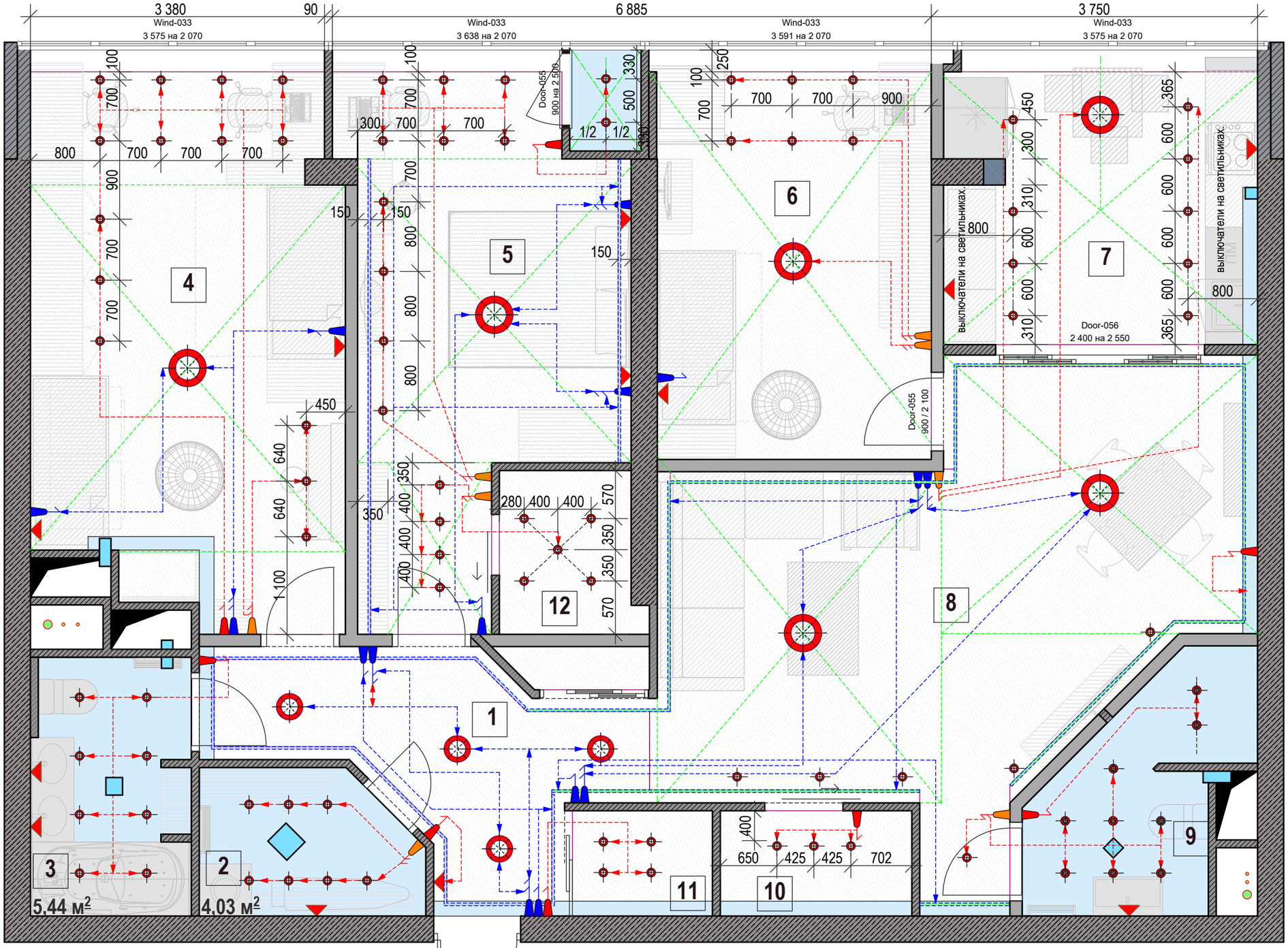

Экспликация помещений:

№	Наименование помещения	м2
1.	Прихожая	10,75м2
2.	Гладильная/постирочная	4,08 м2
3.	Ванная комната	5,52 м2
4.	Детская/2 ребенка/	22,54 м2
5.	Спальня	17,38м2
6.	Комната старшей дочери	14,98 м2
7.	Кухня	12,13 м2
8.	Гостиная/Столовая	29,31 м2
9.	Санузел с душем	5,74 м2
10.	Кладовая	2,71 м2
11.	Гардеробная	1,95м2
12.	Кладовая 2	2,92м2
	ИТОГО	133,00 м2

Условные обозначения:

- -выключатель одинарный
- -выключатель двойной
- -переключатель одинарный или двойной
- -светильник потолочный/люстра
- -светильник накладной потолочный типа "тарелка"
- -светильник светодиодный встроенный
- -вывод для подсветки
- -вентрешетка потолочная или настенная?
- -электрощит
- -светодиодная лента
- -группа выключателей светодиодной ленты

Примечание:

1. Все отметки даны от +0,000(отметка "чистого" пола)
2. Все не привязанные выключатели разместить на высоте 900мм от чистого пола.
3. В натяжных потолках отверстия под встроенные светильники и люстры выполняются согласно технологии фирмы производителя.
4. В ванной комнате и су предусмотреть отверстия под вентиляцию D120мм.
5. Выключатель подсветки у раковин в ванных комнатах встроен в зеркало, так же как и розетка.

				МЖК по адресу: Москва, , Нагатинский пр-д, д.11, к.1, 17эт, кв.464		
Дизайнер	Быкова Ю.А.			Квартира № 464	Стадия	Лист	Листов
					П	1	
				План светильников по линии выключателей. М 1:50		

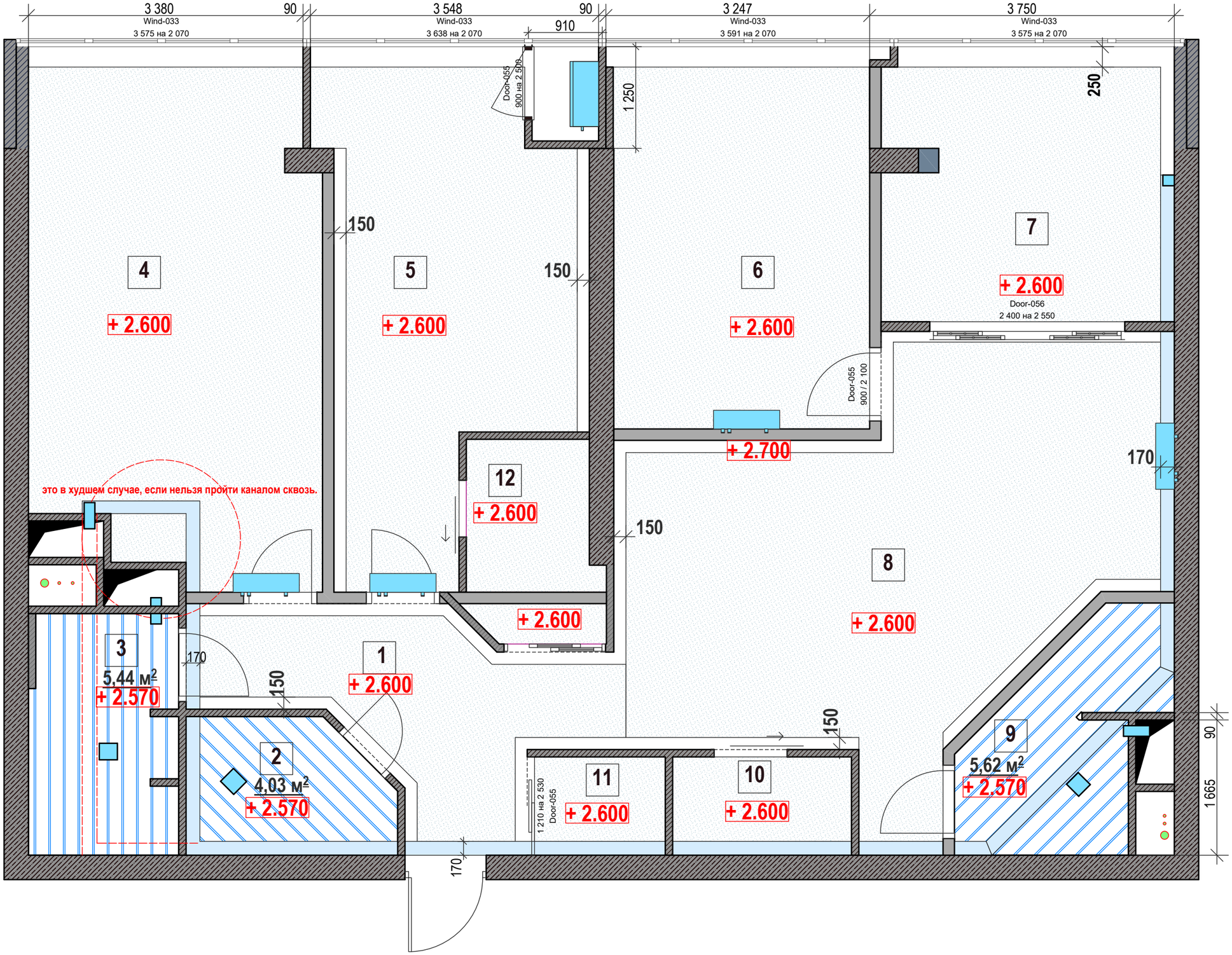

Экспликация помещений:

№	Наименование помещения	м2
1.	Прихожая	10,75м2
2.	Гладильная/постирочная	4,08 м2
3.	Ванная комната	5,52 м2
4.	Детская/2 ребенка/	22,54 м2
5.	Спальня	17,38м2
6.	Комната старшей дочери	14,98 м2
7.	Кухня	12,13 м2
8.	Гостиная/Столовая	29,31 м2
9.	Санузел с душем	5,74 м2
10.	Кладовая	2,71 м2
11.	Гардеробная	1,95м2
12.	Кладовая 2	2,92м2
	ИТОГО	133,00 м2

Условные обозначения:

- вентканал запотолочный обшитый ГКЛ(170Х170)
- -вентрешётка
- + 2.700 — потолок оштукатуренный со звукоизоляцией.
- + 2.600 — потолок ГКЛ подшивной со звукоизоляцией
- + 2.570 — потолок реечный металлический

СПЕЦИФИКАЦИЯ РОЗЕТОК.

тип		обозначение на плане	отметка	кол-во	цвет	примечание
ГКЛ потолок	1		+2,600	33,63	цвет: белый	
РЕЕЧНЫЙ потолок	2		+2,600	5,37	цвет: белый	
Штукатурка, окраска в/акриловой краской	3		+2,700			

Дизайнер	Быкова Ю.А.		

МЖК по адресу: Москва, ,
Нагатинский пр-д, д.11, к.1, 17эт, кв.464

Квартира № 464

Стадия	Лист	Листов
П	1	

План потолков.
М 1:50

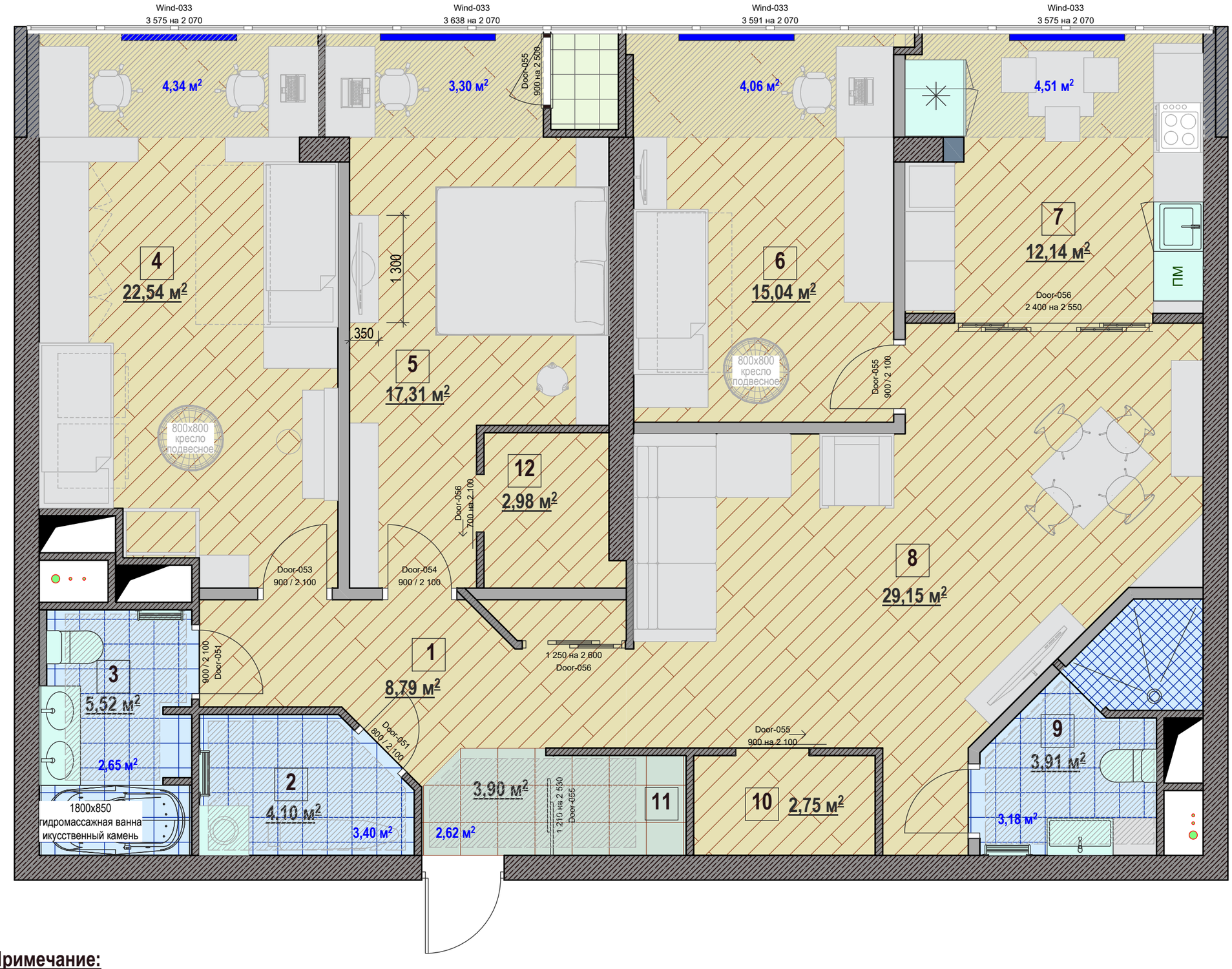

Экспликация помещений:

№	Наименование помещения	м2
1.	Прихожая	10,75м2
2.	Гладильная/постирочная	4,08 м2
3.	Ванная комната	5,52 м2
4.	Детская/2 ребенка/	22,54 м2
5.	Спальня	17,38м2
6.	Комната старшей дочери	14,98 м2
7.	Кухня	12,13 м2
8.	Гостиная/Столовая	29,31 м2
9.	Санузел с душем	5,74 м2
10.	Кладовая	2,71 м2
11.	Гардеробная	1,95м2
12.	Кладовая 2	2,92м2
	ИТОГО	133,00 м2

Условные обозначения:

-звукоизоляция стен

-стены несущие монолитные 300мм

-перегородки не несущие из кирпича 140мм

-перегородки не несущие из газоблоков 90мм

-радиатор отопления

h= 2 830 -высота потолков от черновой стяжки.

0,56 м² - электрический тёплый пол

Примечание:

1.Все полы выполнить в одном уровне (отметка чистого пола). Отметку чистого пола принять за отм.+ 0,000.
2. Пироги полов скорректировать после утверждения конкретных отделочных напольных покрытий.
3. Швы стыков материалов заложить пробкой.
4. Предусмотреть порожки в су и ванной комнате высотой 20мм.

				МЖК по адресу: Москва, , Нагатинский пр-д, д.11, к.1, 17эт, кв.464		
Дизайнер	Быкова Ю.А.			Квартира № 464	Стадия	Лист	Листов
					П	1	
				План полов. М 1:50		

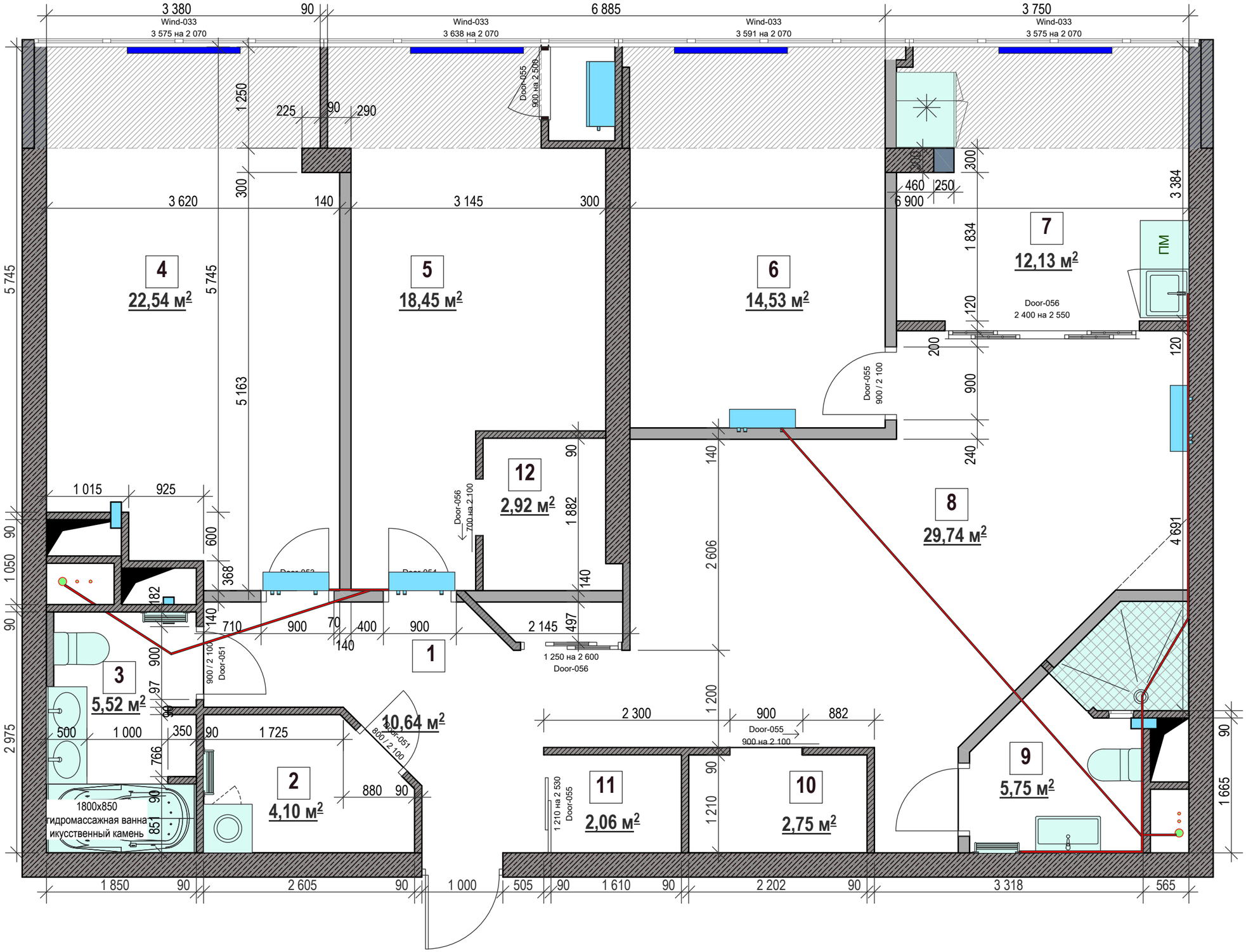

Экспликация помещений:

№	Наименование помещения	м2
1.	Прихожая	12,80м2
2.	Гладильная/постирочная	3,65 м2
3.	Ванная комната	5,52 м2
4.	Детская/2 ребенка/	22,54 м2
5.	Спальня	18,46м2
6.	Комната старшей дочери	14,53 м2
7.	Кухня	12,13 м2
8.	Гостиная/Столовая	29,74 м2
9.	Санузел с душем	6,10 м2
10.	Кладовая	3,38 м2
11.	Гардеробная	2,41м2
	ИТОГО	133,00 м2

Условные обозначения:

-Дренаж кондиционеров

-стены несущие монолитные 300мм

-перегородки не несущие из кирпича 140мм

-перегородки не несущие из газоблоков 90мм

-радиатор отопления

h= 2 830 -высота потолков от черновой стяжки.

-вентканал

-Зона лоджии(утепление, теплый пол)

Примечание:

1. Стяжка для разводки коммуникаций +100мм. Высота до перекрытия +2.730мм.
2. Стены из пазогребневых блоков 80мм и кирпич 120мм. (с учетом штукатурки 90/140).
3. Вентиляционные и канализационные стояки обложить пазогребневым блоком 80мм.

				МЖК по адресу: Москва, , Нагатинский пр-д, д.11, к.1, 17эт, кв.464		
Дизайнер	Быкова Ю.А.			Квартира № 464	Стадия	Лист	Листов
					П	1	
				План перегородок. М 1:50		

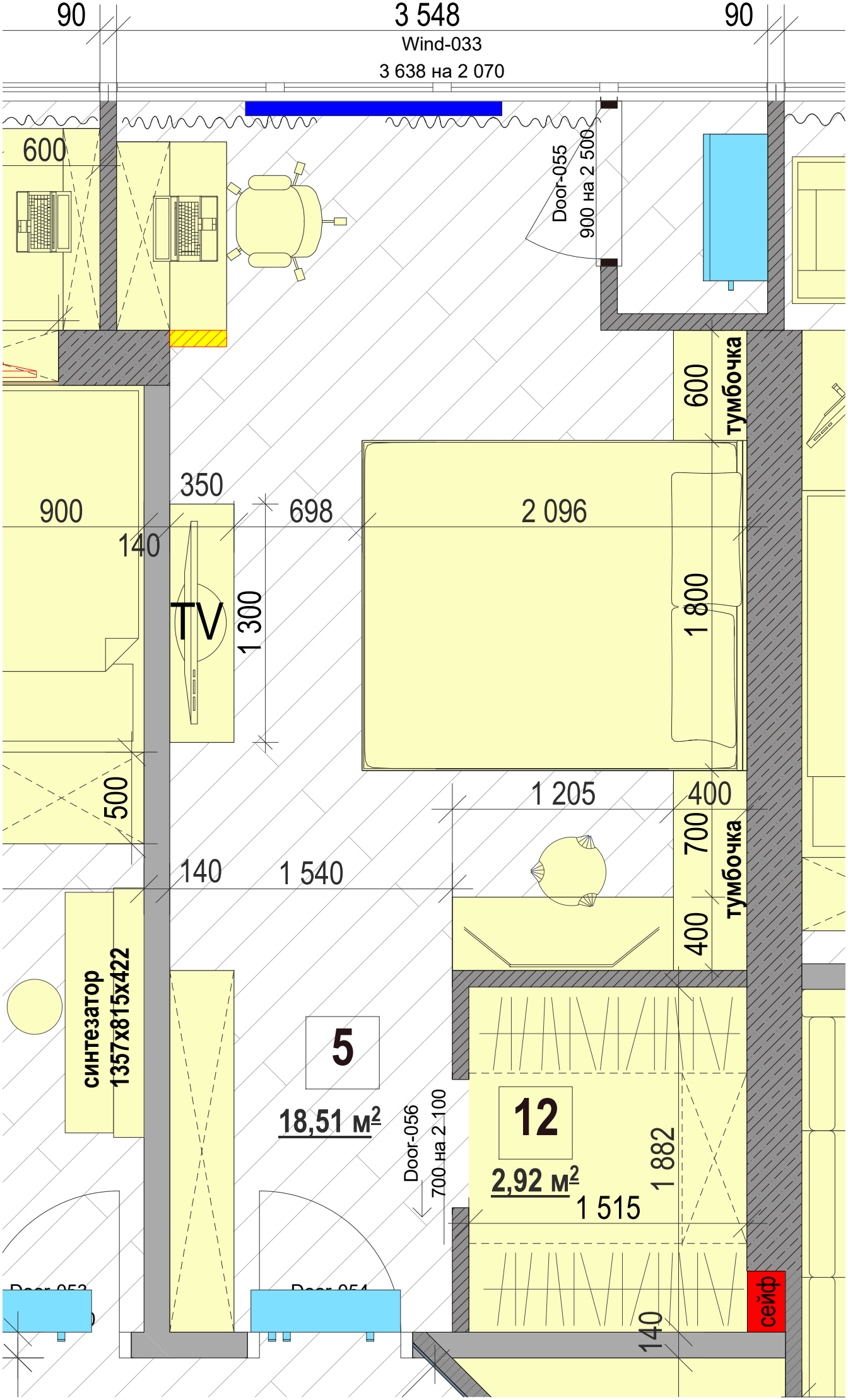
90
3 548
90
Wind-033
3 638 на 2 070
600
Door-055
900 на 2 500
600
тумбочка
350
900
698
2 096
140
TV
1 300
1 800
500
1 205
400
700
тумбочка
140
1 540
400
синтезатор
1357x815x422
5
18,51 м²
Door-056
700 на 2 100
12
2,92 м²
1 882
1 515
сейф
140

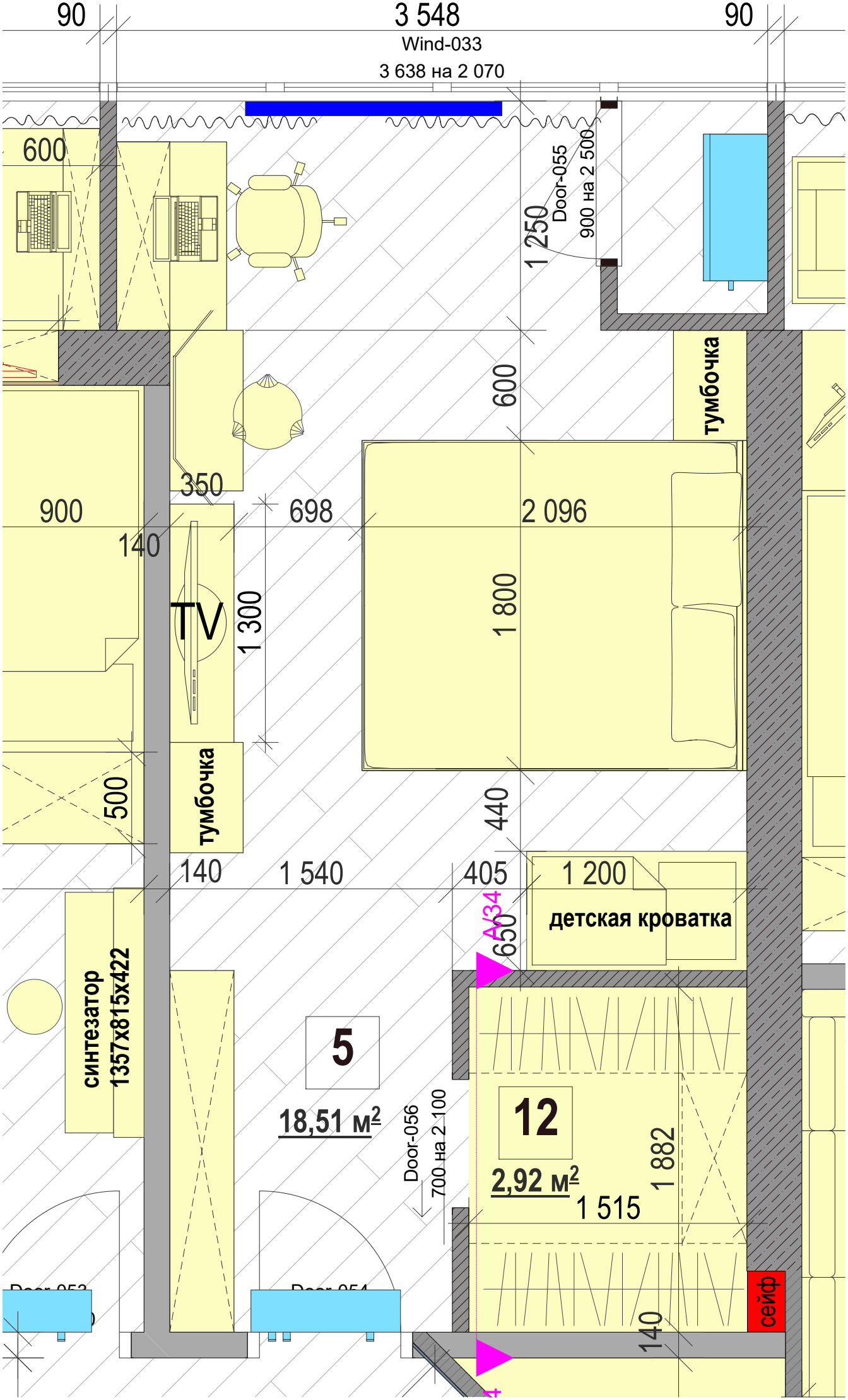
90
3 548
90
Wind-033
3 638 на 2 070
600
Door-055
900 на 2 500
1 250
600
тумбочка
350
900
698
2 096
140
TV
1 300
1 800
500
тумбочка
440
140
1 540
405
1 200
детская кроватка
A/34
650
синтезатор
1357x815x422
5
18,51 м²
Door-056
700 на 2 100
12
2,92 м²
1 882
1 515
сейф
140